FICHE DE SYNTHESE DU SITE NATURA 2000
Mines de Villeneuvette FR9102007

http://www.developpement-durable.gouv.fr/-Natura-2000,2414-.html

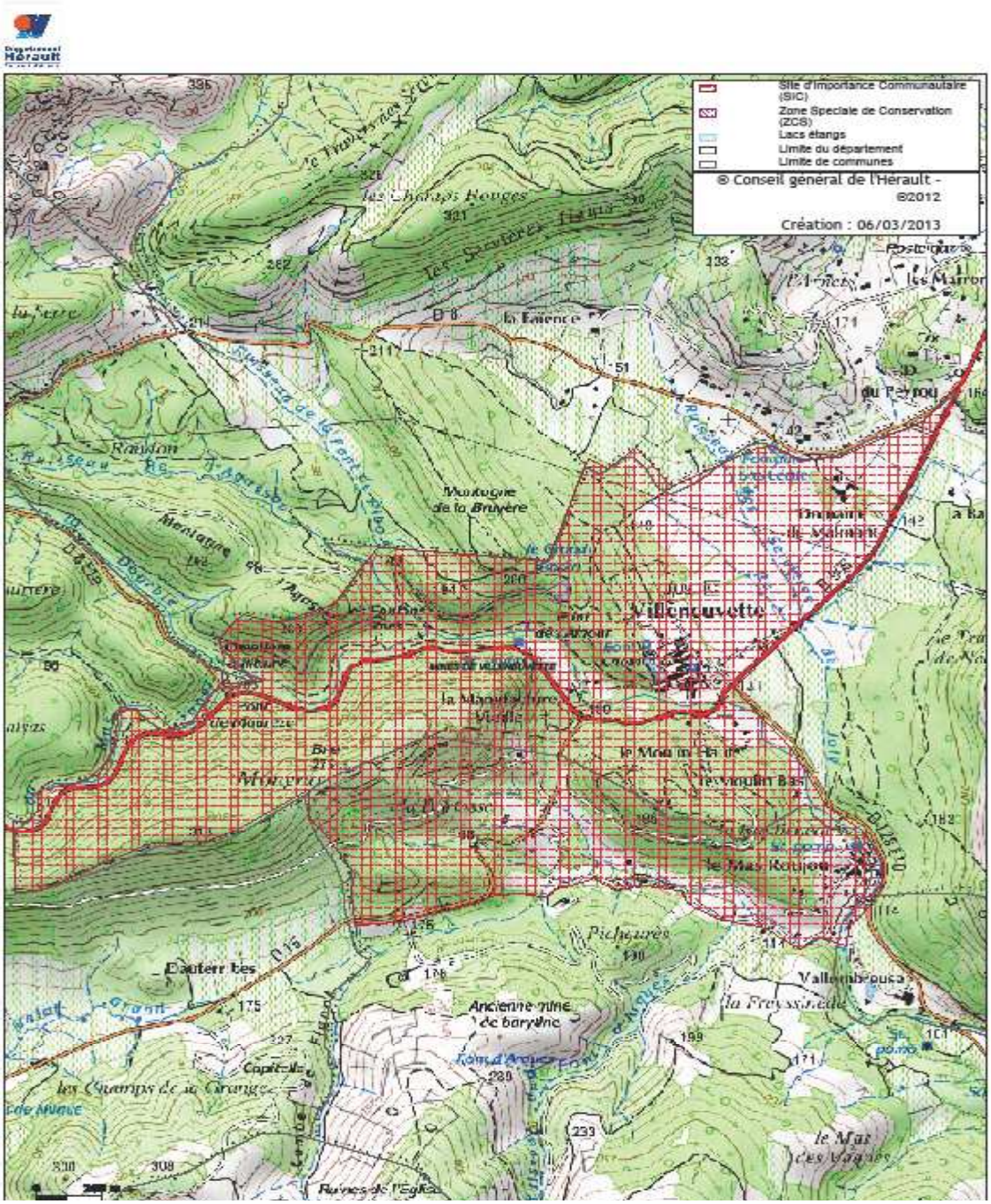

Site FR912007

ZPS/ZSC/SIC avril 2006

Département : Hérault

Surface du site: 253 ha

Description du site

Le Site d'Intérêt Communautaire « Mines de Villeneuvette» FR9102007 a été proposé en avril 2006. La désignation de cette ancienne carrière de Barytine comme Site d'Interêt Communautaire (SIC) réside dans la présence avérée de plusieurs espèces et habitat naturel protégés au niveau européen.
Elle se trouve au sud ouest du village de Villeneuvette au lieu-dit La Bertassa

La carrière de Villeneuvette abrite d'importantes colonies de chauve-souris et plus particulièrement 3 espèces :

- Le Minioptères de schreibers qui est une chauve-souris qui vient sur ce site au printemps lors des migrations pour la reproduction. Plusieurs milliers d'individu (entre 1000 et 3000) peuvent fréquenter ce site pendant quelques jours.

- Le Murin (ou Vespertilions) de Capaccini est une chauve-souris Méditerranéenne en forte régression. Une colonie de 25 à 45 individu est présente ce qui correspond entre 2 et 15 % de la population en France.

- Le Grand Rhinolophe est présent dans cette cavité en hiver pour sa période d'hibernation. Une trentaine d'individus y trouve refuge.

Des populations importantes de chauves-souris utilisent donc cette cavité comme lieu de mise bas mais aussi comme lieu d'hivernage, de transit et de reproduction.

Les lieux qui sont favorables aux chauves-souris sont rares an Languedoc Roussillon et ils sont souvent menacés par la fréquentation humaine, la fermeture des cavités, etc…
Le périmètre du Site d'Intérêt Communautaire constitue le terrain de chasse de ces mammifères notamment à proximité des cours d'eau, des alignements d'arbres, ou à la lisière des bois et peut renfermer des gîtes complémentaires
Le site offre un large panel des habitats naturels de l'étage méso-méditerranéen par une géologie variée engendrant des sols aussi bien carbonatés que silicatés. Les habitats prioritaires ou d'Intérêt Communautaire occupent 33% de la surface totale du site.

Les habitats d'intérêt communautaire du site (en ordre décroissant d'enjeu)

Habitats d'intérêt comm	Code Natura 2000	Surface (ha)	Etat de conservation	Menaces principales
Forêts méditerranéennes de peupliers, d'ormes et de frênes	92A0-7	3.3 ha	bon	exploitations
Grottes et avens	8310-1	I unités	bon	écroulement
Pelouse méditerranéennes occidentales xériques	6220	10.3 ha	moyen	embroussaillement
Cours d'eau intermittents	3290	3.1 ha	moyen	Comblement par l'Homme, artificialisation, aménagement
Forêts de chêne vert de la plaine catalo-provençale	9340-3	63.3 ha	bon	exploitations
Végétation immergée des rivières	3260-4 ; 3260-5	3.3 ha	moyen	

Espèces d'intérêt communautaire présentes (en ordre décroissant d'enjeu)

Espèces d'intérêt communautaire	Code Natura 2000	Eléments quantitatifs	Etat de conservation	Menaces principales
Murin de Capaccini (*muotis capacinii*)	1316	1-5 ind	Mauvais	Surfréquentation humaine des cavités. Restriction des habitats de chasse favorable (pollution des cours d'eau)
Minioptères de Schreibers (*miniopterus scheibrersii*)	1310	400-500 en transit	bon	Surfréquentation humaine des cavités. Restriction des habitats de chasse favorable
Petit Rhinolophe (*rhinopholus hipposideros*)	1303	5-50 ind	moyen	Surfréquentation humaine des cavités. Restriction des habitats de chasse favorable (intensification des pratiques agricoles)
Grand Rhinolophe (rhinolophus ferrumequinum)	1304	1-15 ind	moyen	Surfréquentation humaine des cavités. Restriction des habitats de chasse favorable (intensification des pratiques agricoles)
Grand et petit Murin (*muotis myotis/oxynathus*)	1307	Présence	bon	Surfréquentation humaine des cavités. Restriction des habitats de chasse favorable (changements des milieux)
Murin à oreilles échancrées (*myotis emarginatus*)	1321	Présence	Non évaluable	Restriction des habitats de chasse

Chiffre des derniers inventaires

Principaux objectifs du site

Habitat ou espèce visés	Objectifs principaux	Exemple de mesures de gestion
En cours d'élaboration		

Pour en savoir plus :

Contact : Conseil Général de l'Hérault

Rodolphe MAJUREL
rmajurel@cg34.fr
Service biodiversité et espaces naturels
CG 34 - PDD - Direction de l'agriculture, de l'aménagement rural et foncier
Tél. : 04 67 67 59 13 - Fax : 04 67 67 59 28 - Port : 06 81 36 35 69
1000, rue d'Alco
34087 Montpellier cedex 4

Sources d'information : Docob mines de Villeneuvette
Site du MEDDE: www.developpement-durable.gouv.fr
Site de la DREAL LR : www.languedoc-roussillon.developpement-durable.gouv.fr
Site de la DDT :
Site de l'opérateur : http://docobdevilleneuvette.wordpress.com/
http://www.herault.fr/environnement/site-natura-2000-mines-de-villeneuvette